

Katholische Erwachsenenbildung als Beruf

Berufseinführungsprogramm
2025



Herzlich willkommen zum Berufseinführungsprogramm der Katholischen Erwachsenenbildung. Wir begleiten Sie durch Ihre ersten Wochen und Monate in der Katholischen Erwachsenenbildung.

Wir haben für Sie ein Seminarangebot zusammengestellt, das Sie mit allen wichtigen Informationen für Ihre Tätigkeit versorgt. Viel Spaß beim Entdecken!

Das Berufseinführungsprogramm ist modular aufgebaut. Alle Seminare sind digital. Als Teilnehmer_in sind Sie bei der Auswahl der Module völlig frei. Falls Sie am Ende ein Zertifikat ausgestellt bekommen möchten, müssen Sie mindestens vier Module besuchen. Die Module 1, 2 und 6 müssen dazugehören.

Zudem bieten wir Ihnen die Möglichkeit an einem begleitenden Mentoring teilzunehmen. Berufsanfänger_innen wird in diesem Jahr erstmals ein Vernetzungstreffen in Präsenz unter dem Titel „Erwachsenenbildung in Bayern“ geboten.

Wir freuen uns auf Sie!

Folgende Seminare bieten wir für Sie an:

Modul 1: Erwachsenenbildung in katholischer Trägerschaft



Modul 2: Bildungsmanagement



Modul 3: Betriebswirtschaftliche Grundlagen



Modul 4: Leiten lernen



Modul 5: Erwachsenenbildung und Antidemokratische Haltungen



Modul 6: Lernen Erwachsener



Begleitend: Mentoring



Zusätzlich: Erwachsenenbildung in Bayern



Kontakt: dobbehaus@keb-deutschland.de | 0228/90247-16 | www.keb-deutschland.de

Das Berufseinführungsprogramm wird getragen von der KEB Deutschland, der KEB Rheinland-Pfalz, der KEB in der Diözese Rottenburg-Stuttgart sowie der KEB Bayern.





Erwachsenenbildung in katholischer Trägerschaft





Themen in diesem Modul:

- Geschichte, Selbstverständnis und Haltung
- Gegenwarts- und Zukunftsperspektiven Katholischer Erwachsenenbildung
- Theologische Bildung

Termine in diesem Modul:

30. Januar 2025, 10:00 - 13:00 Uhr und
11. Februar 2025, 10:00 - 15:00 Uhr und
18. Februar 2025, 10:00 - 15:00 Uhr

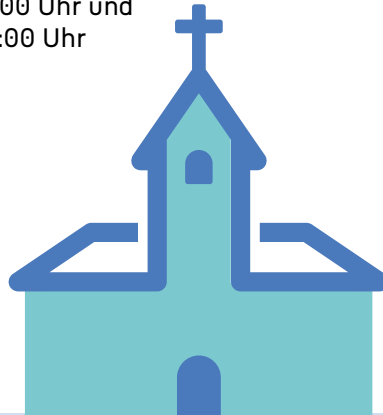

Dozent_innen:

Elisabeth Vanderheiden Bundesvorsitzende KEB Deutschland, Geschäftsführerin KEB RLP
Dr. Ursula Silber Rektorin für Bildung und Konzeption am Martinusforum Aschaffenburg-Schmerlenbach e.V.
Dr. Markus Roth Geschäftsführer Bildungswerk Rosenheim e.V.

Kosten:

180 Euro

Anmeldung:

<https://eveeno.com/186894901>

Anmeldeschluss ist jeweils zwei Wochen vor Modulbeginn.

Kontakt: dobbehaus@keb-deutschland.de | 0228/90247-16 | www.keb-deutschland.de

Das Berufseinführungsprogramm wird getragen von der KEB Deutschland, der KEB Rheinland-Pfalz, der KEB in der Diözese Rottenburg-Stuttgart sowie der KEB Bayern.





Bildungsmanagement

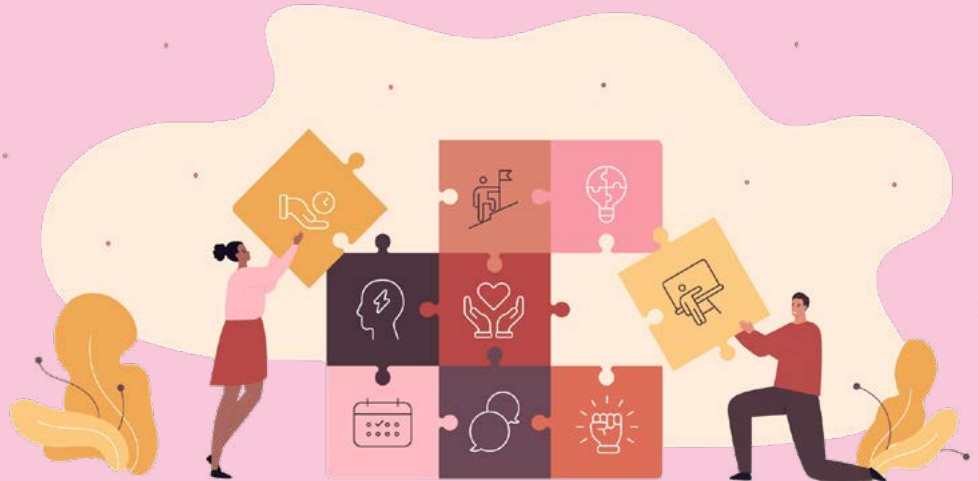



Themen in diesem Modul:

- Bildungsmanagement in der Praxis
- Qualitätsmanagement
- Rechtliche Fragen
- Wirksamkeitsorientierung

Termine in diesem Modul:

05. März 2025, 10:00 - 16:00 Uhr und
12. März 2025, 10:00 - 16:30 Uhr und
31. März 2025, 10:00 - 15:00 Uhr und
11. April 2025, 10:00 - 15:00 Uhr



Dozent_innen:

Dr. Claudia Pfrang Direktorin der Domberg Akademie Freising

Stefanie B. Löw Trainerin für Qualitätsmanagement, Coachin

Andrea Heim Bundesgeschäftsführerin KEB Deutschland

Christine Höppner Geschäftsleitung des Caritas Instituts für Bildung und Entwicklung der Erzdiözese München und Freising

Elisabeth Vanderheiden Bundesvorsitzende KEB Deutschland, Geschäftsführerin KEB RLP

Kosten:

240 Euro

Anmeldung:

<https://eveeno.com/186894901>

Anmeldeschluss ist jeweils zwei Wochen vor Modulbeginn.

Kontakt: dobbehaus@keb-deutschland.de | 0228/90247-16 | www.keb-deutschland.de

Das Berufseinführungsprogramm wird getragen von der KEB Deutschland, der KEB Rheinland-Pfalz, der KEB in der Diözese Rottenburg-Stuttgart sowie der KEB Bayern.





Betriebswirtschaftliche Grundlagen





Themen in diesem Modul:

- Grundprinzipien des kaufmännischen Rechnungswesens
- Aufbau und Bewertungsgrundsätze eines Jahresabschlusses
- Basisinterpretation von Jahresabschlüssen
- Kostenarten und Kostenstellenrechnung
- Methoden der Kostenträgerrechnung
- Führen mit Kennzahlen

Termine in diesem Modul:

- 08. April 2025, 9:00 - 12:30 Uhr
- 06. Mai 2025, 9:00 - 12:30 Uhr + 13:30 - 17:00 Uhr
- 16. September 2025, 9:00 - 12:30 Uhr + 13:30 - 17:00 Uhr
- 07. Oktober 2025, 9:00 - 12:30 Uhr

Dozent:

Prof. Dr. Uwe Kaspers Dipl.-Sozialarbeiter und –Sozialwirt, Master of Business Administration (M.B.A.), Professor für Betriebswirtschaftslehre in Sozialunternehmen, Evangelische Hochschule Nürnberg.

Kosten:

300 Euro

Anmeldung:

<https://eveeno.com/186894901>

Anmeldeschluss ist jeweils zwei Wochen vor Modulbeginn.

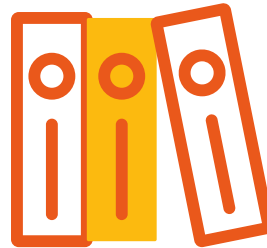

Kontakt: dobbehaus@keb-deutschland.de | 0228/90247-16 | www.keb-deutschland.de

Das Modul **Betriebswirtschaftliche Grundlagen** wird durchgeführt von der KEB Deutschland und ist ein Angebot der KEB Rheinland-Pfalz, dem Verband der Volkshochschulen von RLP e.V. und dem Sozialpädagogischen Fortbildungszentrum RLP.





Leiten lernen





Themen in diesem Modul:

- Personalverantwortung
- Leitungsstil und Selbstmanagement

Termine in diesem Modul:

15. Mai 2025, 10:00 - 16:00 Uhr und
20. Mai 2025, 10:00 - 16:00 Uhr

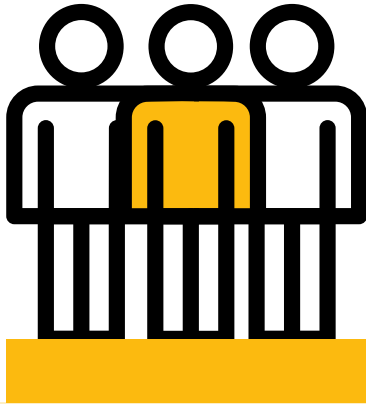

Dozent_innen:

Andrea Heim Bundesgeschäftsführerin KEB Deutschland
Prof.'in Dr. Claude-Hélène Mayer Professorin für Arbeits-
und Organisationspsychologie

Kosten:

120 Euro

Anmeldung:

<https://eveeno.com/186894901>

Anmeldeschluss ist jeweils zwei Wochen
vor Modulbeginn.

Kontakt: dobbehaus@keb-deutschland.de | 0228/90247-16 | www.keb-deutschland.de

Das Berufseinführungsprogramm wird getragen von der KEB Deutschland,
der KEB Rheinland-Pfalz, der KEB in der Diözese Rottenburg-Stuttgart sowie der KEB Bayern.





Erwachsenenbildung und Antidemokratische Haltungen





Thema in diesem Modul:

- Kirche und katholische Erwachsenenbildung vor der Herausforderung des Rechtsextremismus

Termine in diesem Modul:

29. Oktober 2025, 10:00 - 16:00 Uhr



Dozent_innen:

Christine Böckmann Geschäftsführerin KEB Sachsen-Anhalt e.V.

Susanne Brandes Leiterin des Projekts „Kirche für Demokratie“ der KEB Sachsen-Anhalt und Mitglied des Sprecher_innenrats der BAG Kirche und Rechtsextremismus

Kosten:

60 Euro

Anmeldung:

<https://eveeno.com/186894901>

Anmeldeschluss ist jeweils zwei Wochen vor Modulbeginn.

Kontakt: dobbehaus@keb-deutschland.de | 0228/90247-16 | www.keb-deutschland.de

Das Berufseinführungsprogramm wird getragen von der KEB Deutschland, der KEB Rheinland-Pfalz, der KEB in der Diözese Rottenburg-Stuttgart sowie der KEB Bayern.





Lernen Erwachsener





Themen in diesem Modul:

- Erwachsenengerechtes Lehren und Lernen in digitalisierten Zeiten
- Didaktik und Methodik der Erwachsenenbildung
- Bildung nachhaltige Entwicklung

Termine in diesem Modul:

03. November 2025, 10:00 - 13:00 Uhr und
10. November 2025, 10:00 - 16:30 Uhr und
20. November 2025, 10:00 - 16:30 Uhr

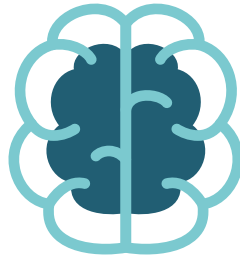

Dozent_innen:

Elisabeth Vanderheiden Bundesvorsitzende KEB Deutschland, Geschäftsführerin KEB RLP
Leonie Höckbert Digitalisierungsbeauftragte KEB RLP
Prof.'in Dr. Svenja Krämer IU Internationale Hochschule
Dr. Gregory Mohr Stellvertretende Geschäftsführung, Bildungsreferent LEB Rheinland Pfalz

Kosten:

180 Euro

Anmeldung:

<https://eveeno.com/186894901>

Anmeldeschluss ist jeweils zwei Wochen vor Modulbeginn.

Kontakt: dobbehaus@keb-deutschland.de | 0228/90247-16 | www.keb-deutschland.de

Das Berufseinführungsprogramm wird getragen von der KEB Deutschland, der KEB Rheinland-Pfalz, der KEB in der Diözese Rottenburg-Stuttgart sowie der KEB Bayern.





Mentoring





In unserem Berufseinführungsprogramm haben Sie die Möglichkeit, sich in der Anfangszeit Ihrer neuen Tätigkeit im Rahmen eines Mentorings **Beratung und Unterstützung** einzuholen.

Mentoring ist ein bewährtes Personalentwicklungsinstrument, bei dem ein_e erfahrene_r Mitarbeiter_in (Mentor_in) eine_n neue_n Kolleg_in (Mentee) begleitet. Im – analogen oder digitalen – Gespräch kann ein Austausch über berufliche und persönliche Fragen stattfinden und so den Start unterstützen, Entwicklung ermöglichen und den Einstieg in die KEB Deutschland erleichtern.

Wir verstehen Mentoring als Prozess, der von gegenseitiger Wertschätzung geprägt ist und von dem sowohl die_der Mentor_in wie auch die_der Mentee profitieren.

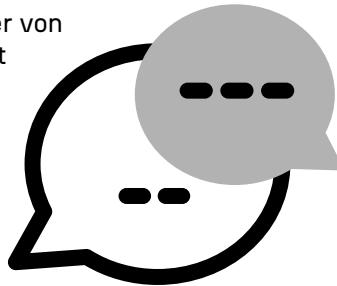

Kosten:

50 Euro Verwaltungsgebühr

Anmeldung:

Wenn Sie Interesse am Mentoring haben, geben Sie das bei der Anmeldung für die Berufseinführung bitte an entsprechender Stelle an.

Wir suchen aus einem Mentor_innenpool eine geeignete Person außerhalb Ihres beruflichen Umfeldes (Diözese, Landesorganisation, Bildungshaus oder Bundesorganisation) für Sie aus.

Die Mentoring-Plätze sind begrenzt und werden nach Eingang der Anmeldung vergeben.

Kontakt: dobbehaus@keb-deutschland.de | 0228/90247-16 | www.keb-deutschland.de

Das Berufseinführungsprogramm wird getragen von der KEB Deutschland, der KEB Rheinland-Pfalz, der KEB in der Diözese Rottenburg-Stuttgart sowie der KEB Bayern.





Erwachsenenbildung in Bayern

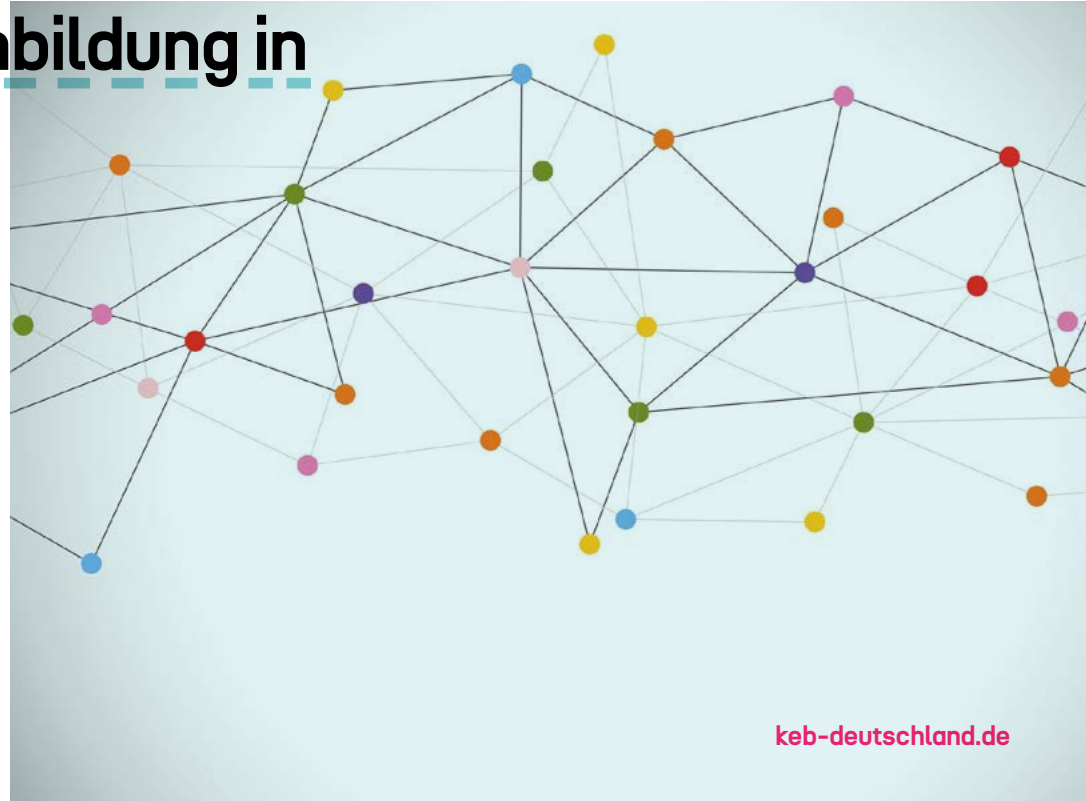



Dieses Vernetzungstreffen richtet sich an Berufsanfänger_innen in Einrichtungen der KEB Bayern.

Themen bei diesem Vernetzungstreffen in Präsenz:

- Gelegenheit zum persönlichen Austausch
- Organisation und Arbeitsformen der KEB Bayern
- Bildungsakteure in Bayern: Organisationen und Kooperationspartner
- Projektförderung und Fortbildungsprogramm

Termin des Vernetzungstreffens:

13. März 2025, 10:30 Uhr - 17:00 Uhr

Ort:

Katholische Akademie in Bayern,
Mandlstr. 23, 80802 München

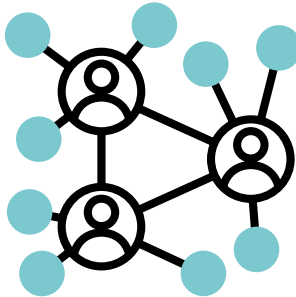

Dozent_innen:

Eva Jelen Geschäftsführerin KEB Bayern
Johannes Judith Fachreferent KEB Bayern

Kosten:

39 Euro Verpflegungsgebühr

Anmeldung:

<https://eveeno.com/186894901>

Anmeldeschluss ist zwei Wochen vor dem Vernetzungstreffen.

Kontakt: johannes.judith@keb-bayern.de | 089/38102-207 | www.keb-deutschland.de

Dieses Vernetzungstreffen ist ein Angebot der KEB Bayern im Rahmen des Berufseinführungsprogramms der Katholischen Erwachsenenbildung.

